ΣΥΛΛΟΓΟΣ ΓΟΝΕΩΝ ΚΑΙ ΚΗΔΕΜΟΝΩΝ ΑΜΕΑ ΔΥΤΙΚΗΣ ΑΤΤΙΚΗΣ " Η ΕΛΠΙΔΑ "
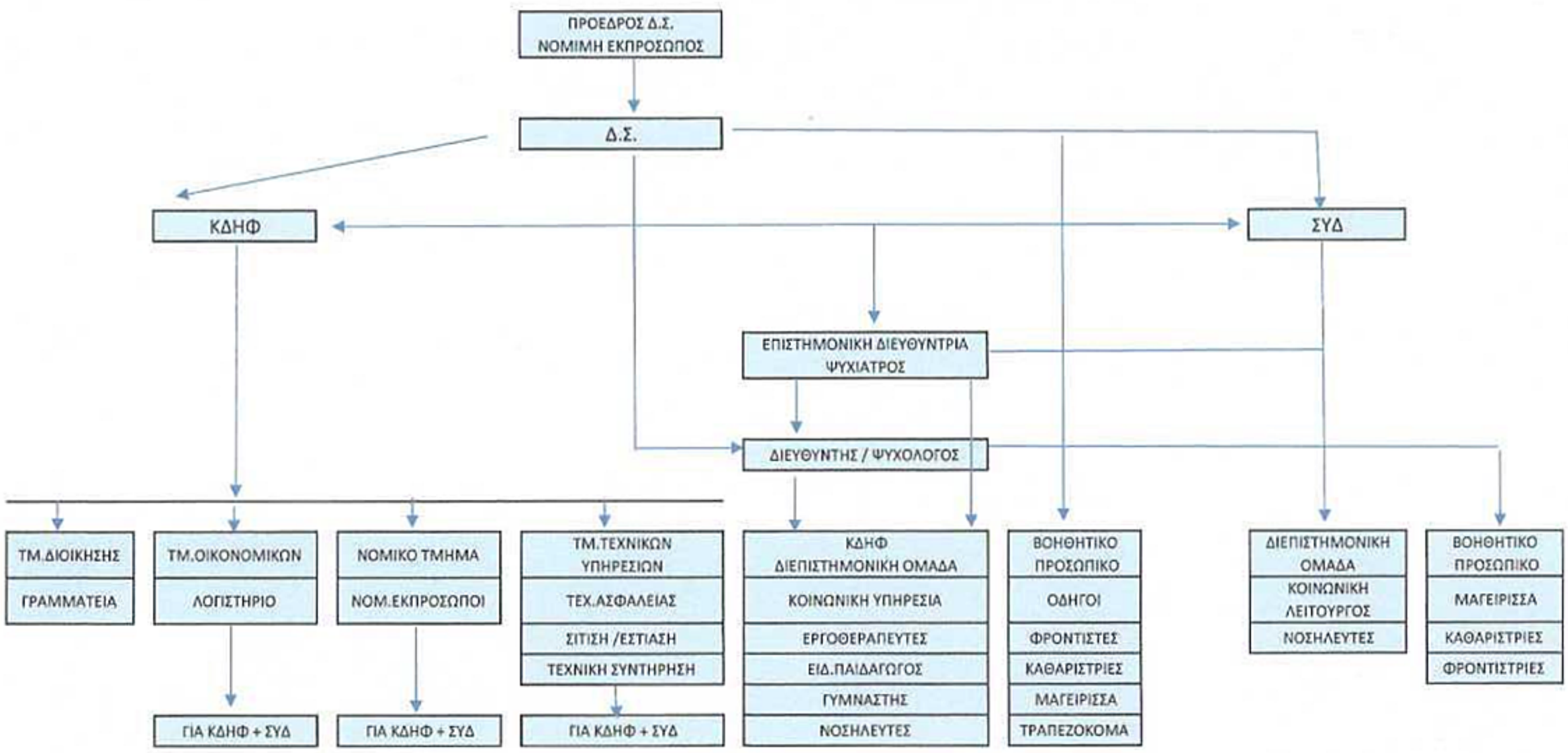
ΟΡΓΑΝΟΓΡΑΜΜΑ